

WYCENA Nr: 520/1/12/2021

z dnia: 20.12.2021

Rzeczoznawca : mgr inż. Dariusz Sobania, RS001304

Zleceniodawca: PGW Wody Polskie Zarząd Zlewni we Wrocławiu

Adres: Wyb. Wyspiańskiego 39, 50-370 Wrocław

Zlec. pismo, znak: WR.ZOO.5.283.28.2021.MP

z dnia: 13.12.2021

Właściciel: PGW Wody Polskie RZGW we Wrocławiu

Adres: ul. Norwida 34, 50-950 Wrocław

Zadanie: Ocena stanu technicznego i określenie wartości rynkowej pojazdu

PODSTAWA WYCENY

Podstawę niniejszej wyceny stanowi zlecenie pismo WR.ZOO.5.283.28.2021.MP z dnia 13.12.2021 r.

oraz oględziny pojazdu wykonane w dniu 14.12.2021 r. w Brzegu przy ul. Grobli.

Przedstawiono dowód rejestracyjny pojazdu.

DANE IDENTYFIKACYJNE POJAZDU

Dane: [T] XII-2021

Marka: KIA

Rok produkcji: 1999

Model: Sportage 2.0 MR'95

Wersja: MRDi

Nr rejestracyjny: DW723MW

Rodzaj pojazdu: Samochód terenowy

VIN: KNEJA5535Y5450160

Nr INFO-EKSPERT	052-00105
Data pierwszej rejestracji	13.01.2000
Data ważności badania technicznego	01.10.2019
Wskazanie drogomierza	208529 km
Okres eksploatacji pojazdu (00/01/13-21/12/18)	263 mies.
Kolor powłoki lakierowej, (rodzaj lakieru)	BORDOWY 2-warstwowy z efektem metalicznym
Dop. masa cała.	1928 kg
Rodzaj nadwozia	kombi (uniwersalne) 5 drzwiowe 5 osobowe
Konstrukcja	rama
Jednostka napędowa	z zapłonem iskrowym (wtrysk)
Pojemność / Moc silnika	1998 ccm / 94kW (128KM)
Liczba cylindrów / Układ cylindrów / Liczba zaworów	4 / rzędowy / 16
Rodzaj skrzyni biegów	manualna
Rodzaj napędu	4WD (4x4)

WYPOSAŻENIE STANDARDOWE (1999.06-2000.03)

Lp.	Nazwa elementu wyposażenia	Lp.	Nazwa elementu wyposażenia
1	Głośniki	7	Przygotowanie do montażu radia
2	Immobilizer	8	Światła z regulacją kąta pochylecia
3	Kolumna kierownicy regulowana	9	Światło dodatkowe STOP

4	Lusterka zewnętrzne regulowane elektrycznie	10	Wspomaganie układu kierowniczego
5	Obrotomierz	11	Zamek centralny
6	Oparcie siedzeń tylnych dzielone	12	Zderzaki i lusterka zewnętrzne w kolorze nadwozia

L.p. Nazwa pakietu / elementu pakietu wyposażenia standardowego

1	Szyby przednie i tylne regulowane elektrycznie
	Szyby przednie regulowane elektrycznie
	Szyby tylne regulowane elektrycznie

WYPOSAŻENIE DODATKOWE

L.p.	Nazwa elementu wyposażenia	Wartość [PLN]
1	Lakier metalizowany	25
2	+Osłona rurowa przednia	19
3	+Radioodtworacz	14

OPIS ZAMONTOWANEGO W POJEŹDZIE OGUMIENIA

Koło	Marka, typ	Bieżnik [mm]	Zużycie [%]
Przednie lewe:	*AEOLUS 205/70 R15 96H CROSSACE H/T	7,5	17
Przednie prawe:	*AEOLUS 205/70 R15 96H CROSSACE H/T	7,5	17
Tylne lewe:	*AEOLUS 205/70 R15 96H CROSSACE H/T	6,0	38
Tylne prawe:	*AEOLUS 205/70 R15 96H CROSSACE H/T	6,0	38

STAN TECHNICZNY POJAZDU

Przedstawiony do wyceny pojazd znajduje się w ogólnie złym stanie technicznym. Liczne uszkodzenia korozyjne elementów nadwozia i ramy.

Nie ujawniono numeru identyfikacyjnego nabitego na nadwoziu ani na ramie pojazdu. Identyfikacji pojazdu dokonano na podstawie tabliczki znamionowej oraz przedstawionego dowodu rejestracyjnego.

Pojazd od dwóch lat wyłączony z użytkowania, przechowywany na zewnątrz. Silna korozja elementów nadwozia, całkowicie skorodowane progi z lewej i prawej strony, nadkola i błotniki tylne, błotniki przednie, drzwi. Brak akumulatora.

Wnętrze pojazdu czyste, liczne ślady zużycia eksploatacyjnego.

Na podstawie informacji udzielonych przez przedstawiciela użytkownika ustalono, że w pojeździe jest niesprawny sterownik silnika. Ponadto, przed wyłączeniem pojazdu z użytkowania silnik wykazywał nadmierne zużycie oleju.

Z uwagi na stwierdzony stan techniczny pojazdu, jego odbudowa w zakresie umożliwiającym dalszą eksploatację, jest ekonomicznie nieuzasadniona.

KOREKTY

moto-ekspert

rzeczoznawstwo samochodowe
mgr inż. Dariusz Sobania
Certyfikowany Rzeczoznawca Samochodowy
Min. Infrastruktury RS 001304

DOKUMENTACJA FOTOGRAFICZNA

do wyceny nr: 520/1/12/2021

z dnia: 20.12.2021

DANE IDENTYFIKACYJNE POJAZDU

Dane: [T] XII-2021

Marka: KIA

Rok produkcji: 1999

Model: Sportage 2.0 MR'95

Wersja: MRDi

Nr rejestracyjny: DW723MW

Rodzaj pojazdu: Samochód terenowy



Fot. 1



Fot. 2



Fot. 3



Fot. 4



Fot. 5



Fot. 6



Fot. 7



Fot. 8



Fot. 9



Fot. 10



Fot. 11



Fot. 12



Fot. 13



Fot. 14



Fot. 15



Fot. 16



Fot. 17



Fot. 18



Fot. 19



Fot. 20



Fot. 21



Fot. 22



Fot. 23



Fot. 24



Fot. 25

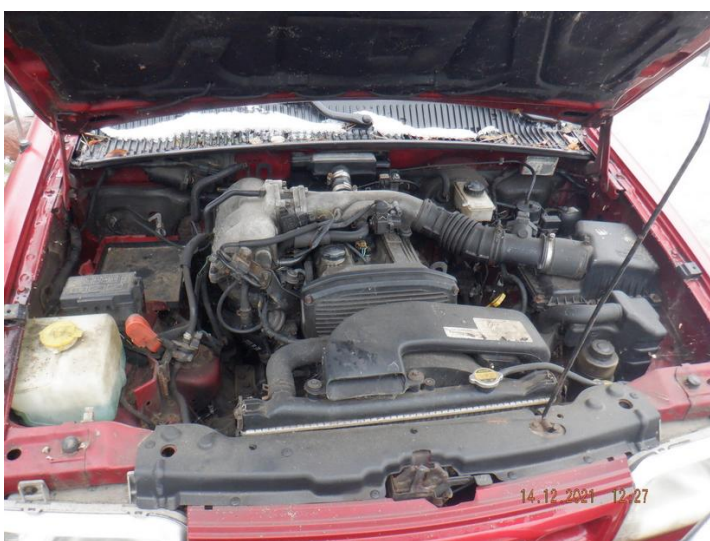

Fot. 26



Fot. 27



Fot. 28



Fot. 29



Fot. 30



Fot. 31



Fot. 32

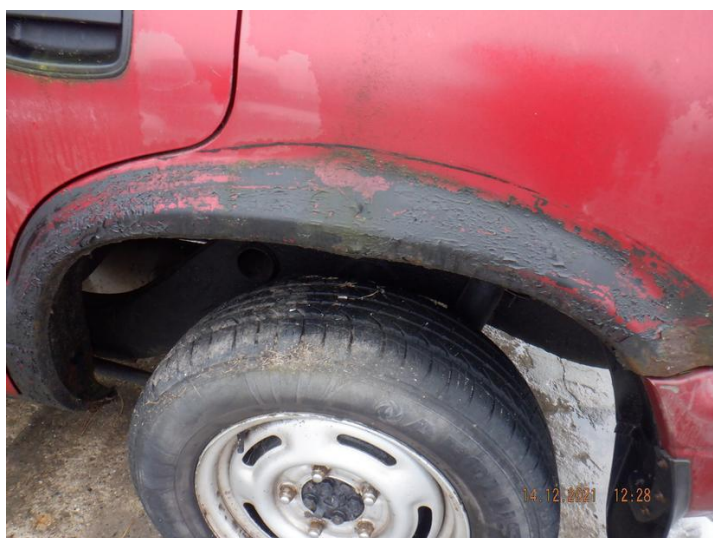

Fot. 33



Fot. 34



Fot. 35



Fot. 36



Fot. 37



Fot. 38



Fot. 39



Fot. 40



Fot. 41

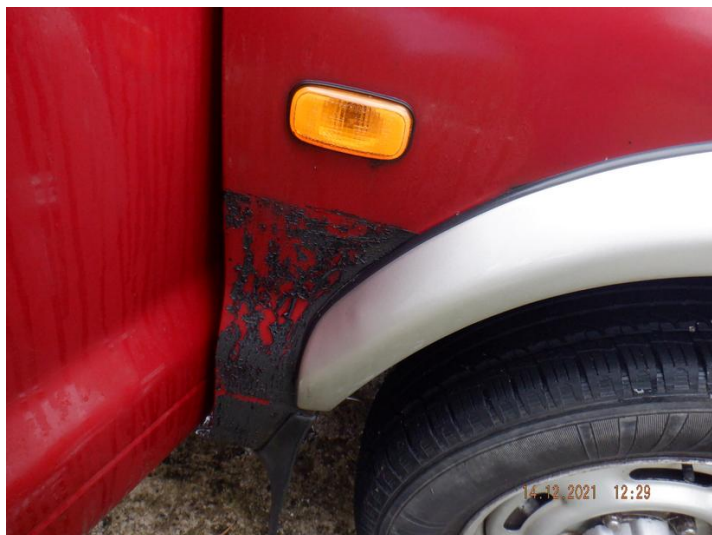

Fot. 42



Fot. 43



Fot. 44



Fot. 45



Fot. 46



Fot. 47



Fot. 48



Fot. 49



Fot. 50



Fot. 51



Fot. 52



Fot. 53



Fot. 54



Fot. 55



Fot. 56

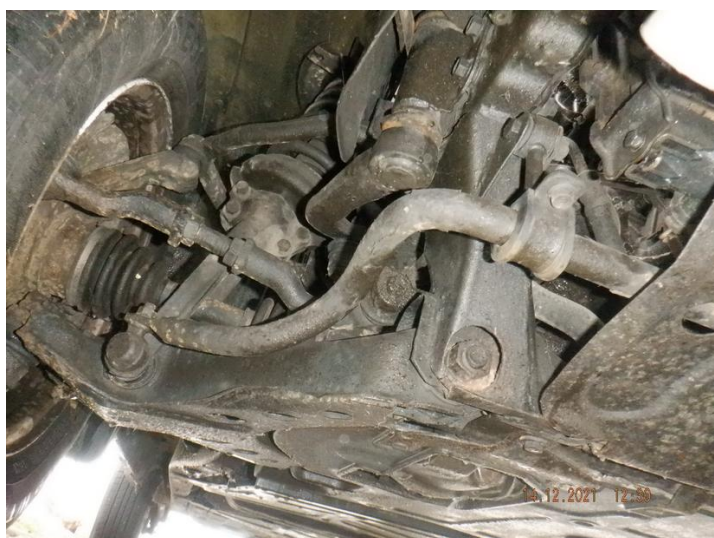

Fot. 57



Fot. 58



Fot. 59



Fot. 60



Fot. 61



Fot. 62



Fot. 63



Fot. 64



Fot. 65



Fot. 66



Fot. 67



Fot. 68

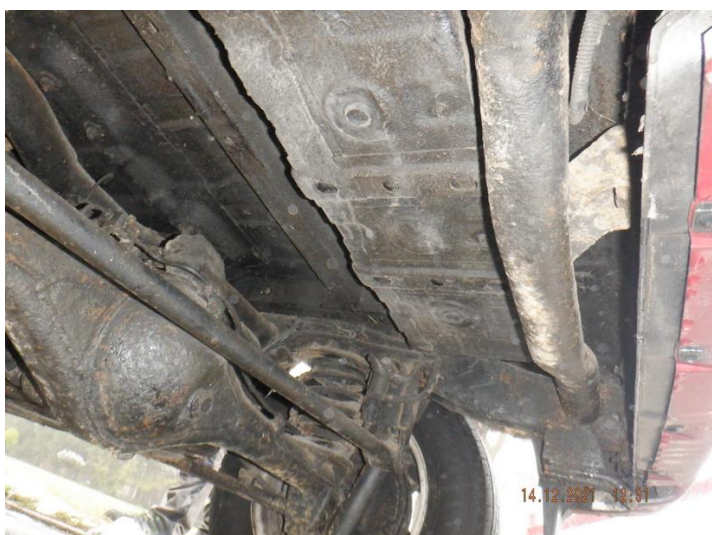

Fot. 69



Fot. 70



Fot. 71



Fot. 72



Fot. 73



Fot. 74



Fot. 75

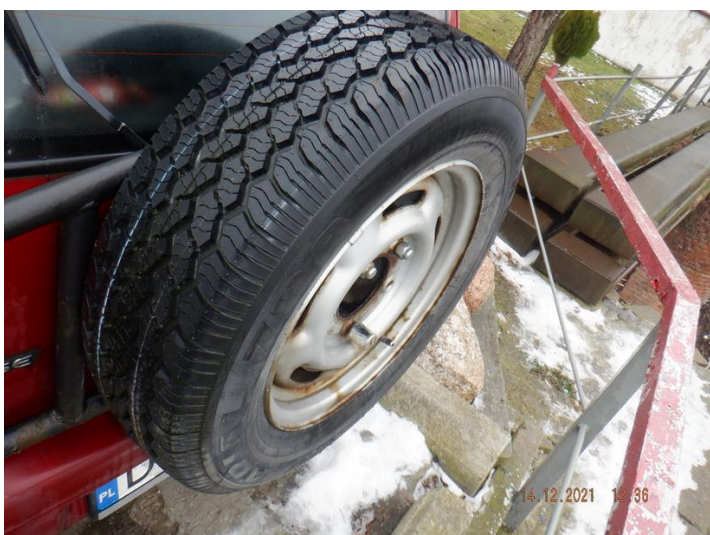

Fot. 76

ARKUSZ BADANIA POWŁOKI LAKIEROWEJ

do wyceny nr: 520/1/12/2021

z dnia: 20.12.2021

Rzeczoznawca : mgr inż. Dariusz Sobania, RS001304

Zleceniodawca: PGW Wody Polskie Zarząd Zlewni we Wrocławiu

Adres: Wyb. Wyspiańskiego 39, 50-370 Wrocław

Zlec. pismo, znak: WR.ZOO.5.283.28.2021.MP

z dnia: 13.12.2021

Właściciel: PGW Wody Polskie RZGW we Wrocławiu

Adres: ul. Norwida 34, 50-950 Wrocław

Zadanie: Ocena stanu technicznego i określenie wartości rynkowej pojazdu

DANE IDENTYFIKACYJNE POJAZDU

Dane: [T] XII-2021

Marka: KIA

Rok produkcji: 1999

Model: Sportage 2.0 MR'95

Wersja: MRDi

Nr rejestracyjny: DW723MW

Rodzaj pojazdu: Samochód terenowy

OPIS POWŁOKI LAKIEROWEJ

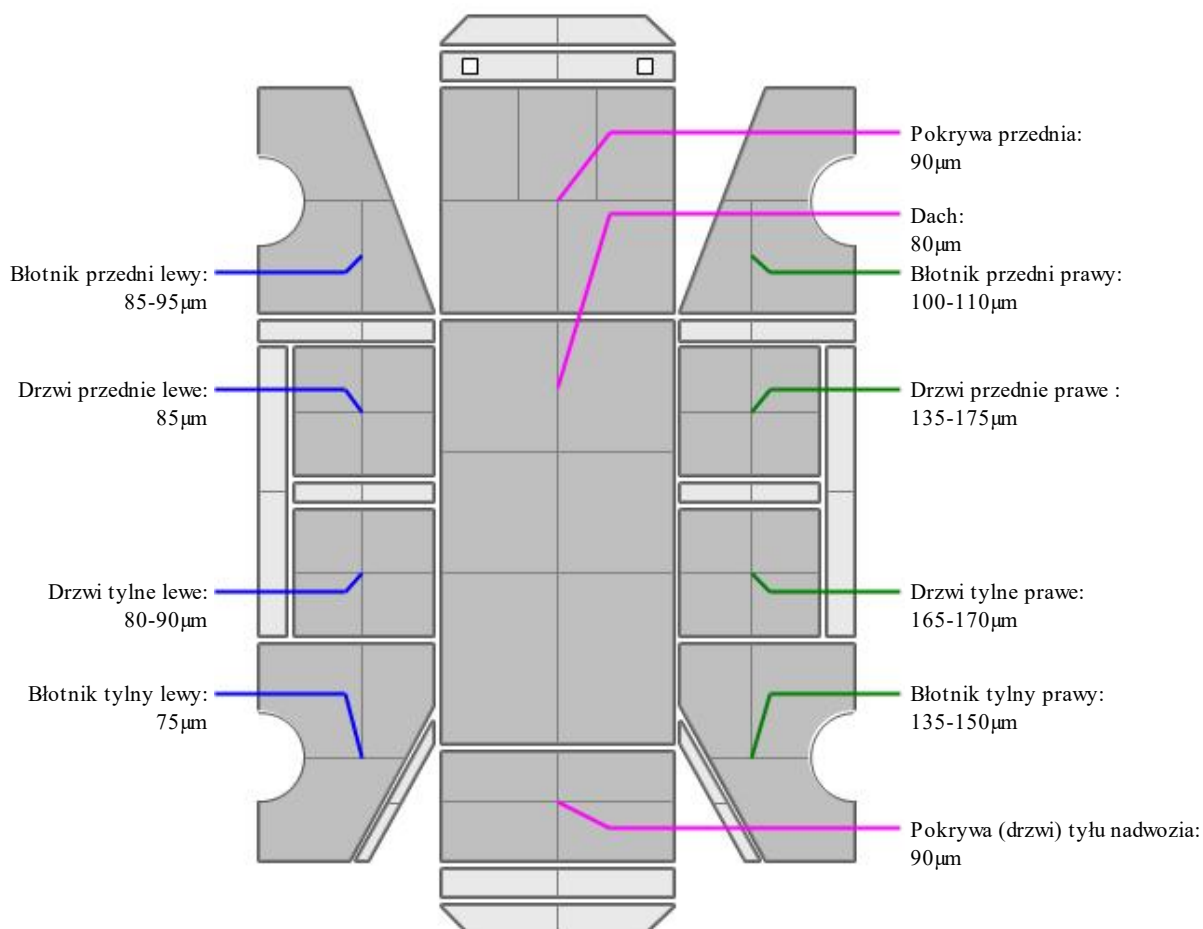

ARKUSZ USTALENIA WARTOŚCI POJAZDU

do wyceny nr: 520/1/12/2021

z dnia: 20.12.2021

Rzeczoznawca : mgr inż. Dariusz Sobania, RS001304

Zleceniodawca: PGW Wody Polskie Zarząd Zlewni we Wrocławiu

Adres: Wyb. Wyspiańskiego 39, 50-370 Wrocław

Zlec. pismo, znak: WR.ZOO.5.283.28.2021.MP

z dnia: 13.12.2021

Właściciel: PGW Wody Polskie RZGW we Wrocławiu

Adres: ul. Norwida 34, 50-950 Wrocław

Zadanie: Ocena stanu technicznego i określenie wartości rynkowej pojazdu

DANE IDENTYFIKACYJNE POJAZDU

Dane: [T] XII-2021

Marka: KIA

Rok produkcji: 1999

Model: Sportage 2.0 MR`95

Wersja: MRDi

Nr rejestracyjny: DW723MW

Rodzaj pojazdu: Samochód terenowy

Nr IE: 052-00105

USTALENIE WARTOŚCI POJAZDU

Normatywny okres eksploatacji	271 mies.
DATA PIERWSZEJ REJESTRACJI (rok/mies/dn)	13.01.2000
Rzeczywisty okres eksploatacji	263 mies.

LISTA WYPOSAŻENIA:

Lista wyposażenia na podstawie informacji z bazy danych na okres: 1999.06-2000.03

WYPOSAŻENIE DODATKOWE:

L.p.	Nazwa elementu wyposażenia	wta	data zam.	wpa	[%]	Wsp.
1	Lakier metalizowany	0,50			1,11	0,65
2	Osłona rurowa przednia	1,00			1,79	0,30
3	Radioodtwarzacz	1,00			1,34	0,30

Przebieg normatywny	323 000 km
Przebieg rzeczywisty odczytany	208 529 km

STAN OGUMIENIA:

Oś	Koło	Cena [PLN]	Zuż. [%]	Bieżn [mm]	Koło	Zuż. [%]	Bieżn [mm]	Koło	Zuż. [%]	Bieżn [mm]	Koło	Zuż. [%]	Bieżn [mm]
Przednia					Lewe:	17	7,5				Prawe:	17	7,5
Tylna					Lewe:	38*	6				Prawe:	38*	6

UWAGI

Przy ustalaniu wartości uwzględniono: stan techniczny, datę pierwszej rejestracji, wyposażenie, stan ogumienia, poziom utrzymania.

Rzeczoznawca wydając niniejszą wycenę nie odpowiada za treść opinii opartą na informacjach, co do których został wprowadzony w błąd przez zleceniodawcę lub, które zostały oparte na dowodach zakwestionowanych przez uprawnione organa.

Niniejsza wycena nie jest ekspertyzą stanu technicznego, ani gwarancją niezawodności zespołów i podzespołów pojazdu. Została sporządzona wyłącznie na podstawie oględzin w warunkach istniejących w miejscu badania.

Wycena określa wyłącznie szacunkową wartość rynkową pojazdu i może być wykorzystana przez Zlecającego.

Sporządzający wycenę zastrzega, że nie ponosi odpowiedzialności za wady ukryte pojazdu, wady prawne, błędy w dokumentacji pojazdu i błędy montażu.

Opinię sporządzono bezstronnie zgodnie z najlepszą wiedzą i sumieniem rzeczoznawcy.